

NECOCLÍ, ACANDÍ Y CAPURGANÁ 2021

Ficha Territorial

Corte de información.

- A** 1 de enero 2021 al 30 de septiembre 2021
- B** 1 de julio 2021 al 30 de septiembre 2021
- C** 1 de enero 2021 al 15 de octubre 2021
- D** 1 de enero 2021 al 13 de octubre 2021

Fuentes de información.

Página UNICEF Migración Panamá Datos enviados por UNICEF
Datos enviados por UNICEF (Presentación OCHA)

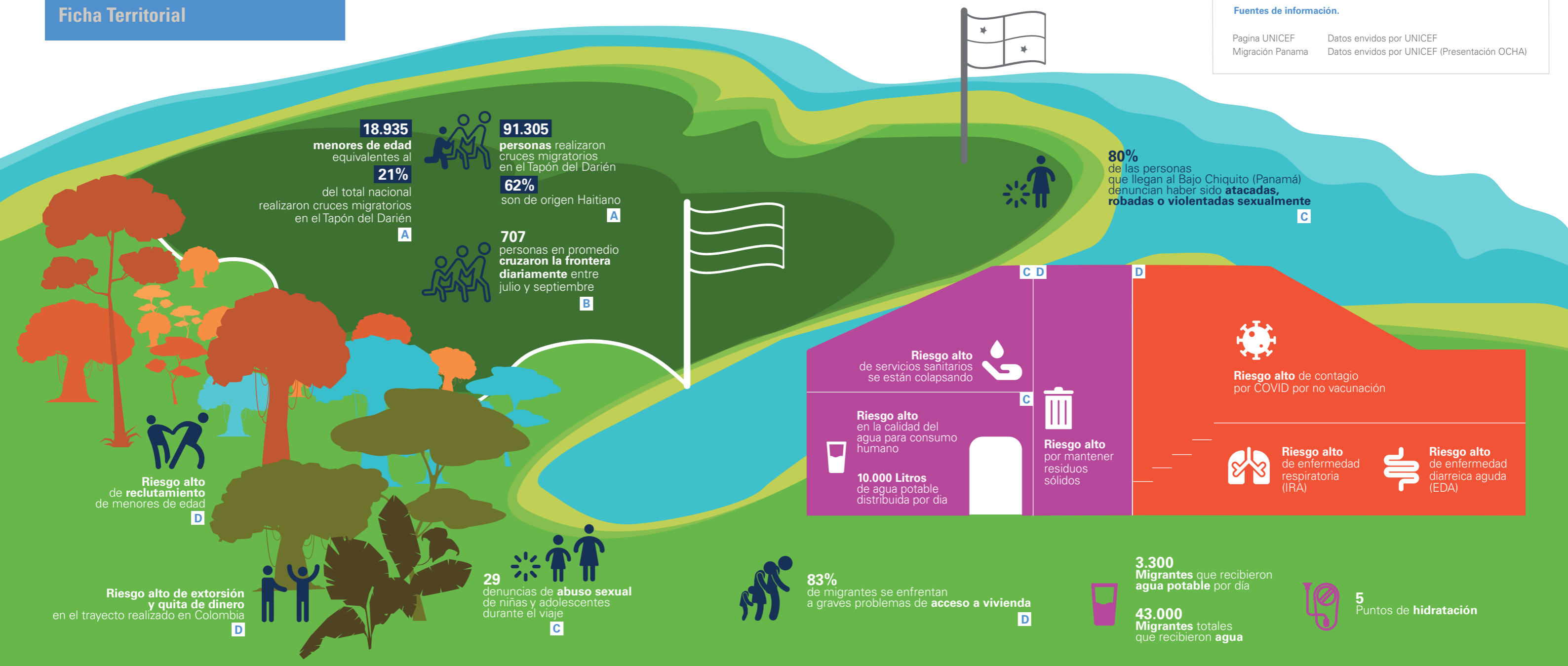

MIGRACIÓN POR PAÍS

| | | | | | |
|------------|--------|-----|--------------|------|----|
| Haití | 56.676 | 62% | Nepal | 293 | 0% |
| Cuba | 12.870 | 14% | Angola | 250 | 0% |
| Chile | 7.757 | 8% | Congo | 186 | 0% |
| Brasil | 4.330 | 5% | Camerún | 180 | 0% |
| Venezuela | 1.529 | 2% | Guinea | 179 | 0% |
| Bangladesh | 942 | 1% | Burkina Faso | 127 | 0% |
| Senegal | 543 | 1% | Ecuador | 127 | 0% |
| Ghana | 436 | 0% | Sierra Leona | 108 | 0% |
| Uzbekistán | 415 | 0% | Otros Países | 4063 | 4% |
| India | 294 | 0% | | | |

- Adecuación rehabilitación, mejoramiento, construcción y mantenimiento de **infraestructura en agua saneamiento e higiene** para la población de acogida y migrante.
- Promoción de prácticas de higiene:** Actividades educativas y de promoción para mejorar las prácticas y hábitos de higiene de la comunidad de acogida y migrante.
- Desarrollo de **acciones de protección para niños, niñas y adolescentes y sus familias**, en contextos de movilidad humana. Incluye:
 - kits protectores
 - Apoyo psicosocial
 - Prevención de violencias
 - Mensajes claves de protección con entrega de mapas o rutas con información clima y valores servicios básicos"
- Fortalecimiento de capacidades locales para la activación de **rutas de protección para niños y niñas**.
- Jornadas Itinerantes **lúdico-pedagógicas en comunidades vulnerables** en donde convergen migrantes, población local y población vulnerable, en el marco de la estrategia «Aprender te protege».
- Diseñar, adaptar e implementar **mensajes de protección de niños, niñas y adolescentes en espacios de tránsito y encuentro** de población migrante