

LA GUAJIRA

Ficha Territorial Febrero 2022



Corte de información.

- A** 1 de enero del 2021 al 30 de noviembre del 2021
- B** 9 de enero 2018 al 30 de septiembre 2018
- C** 1 de enero del 2020 al 31 de diciembre del 2020
- D** 1 de enero del 2021 al 31 de diciembre del 2021
- E** 1 de enero del 2022 al 31 de enero del 2022

- F** 1 de enero del 2014 al 31 de agosto del 2021
- G** 1 de enero del 2015 al 21 de noviembre del 2021
- H** 31 de diciembre 2019
- I** 1 de enero del 2020 al 1 de diciembre del 2020
- J** 2 de marzo del 2020 al 31 de enero del 2022

- K** 17 de febrero de 2021 al 31 de enero del 2022
- L** 1 de enero del 2021 al 26 de diciembre del 2021
- M** 1 de enero del 2020 al 26 de diciembre del 2020
- N** 1 de enero del 2018 al 31 de diciembre del 2018
- O** 1 de enero del 2021 al 31 de octubre del 2021
- P** 1 de enero del 2022 al 31 de diciembre del 2022



unicef
para cada infancia

1'002.394

Proyección población 2022

106.749 migrantes en La Guajira equivalen al 5.8% del total nacional

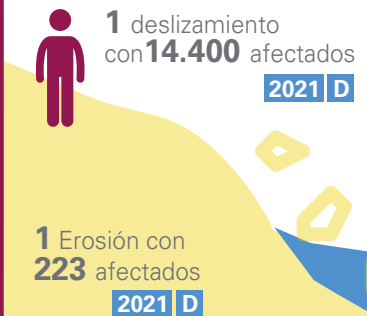
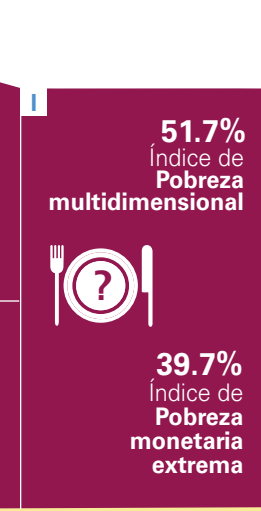
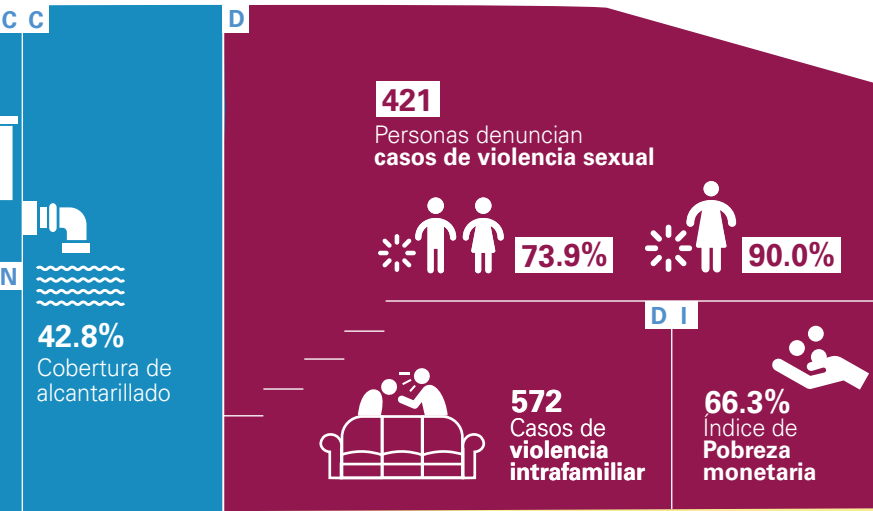
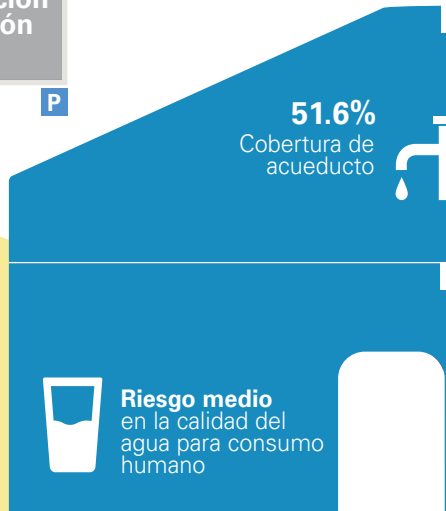

Fuentes de información.

ICBF, DANE, OCHA, Indepaz, Registraduría, Migración Colombia, Fiscalía General de la Nación, Ministerio de Salud (MinSalud), Instituto Nacional de Salud (INS), Ministerio de educación (MinEducación)



5.562 niños y niñas acceden a registro de nacimiento con el programa *Primero la niñez*

25 eventos de conflicto armado con **8.006** personas afectadas



1 eventos de conflicto armado

2 líderes sociales o defensores de derechos humanos asesinados

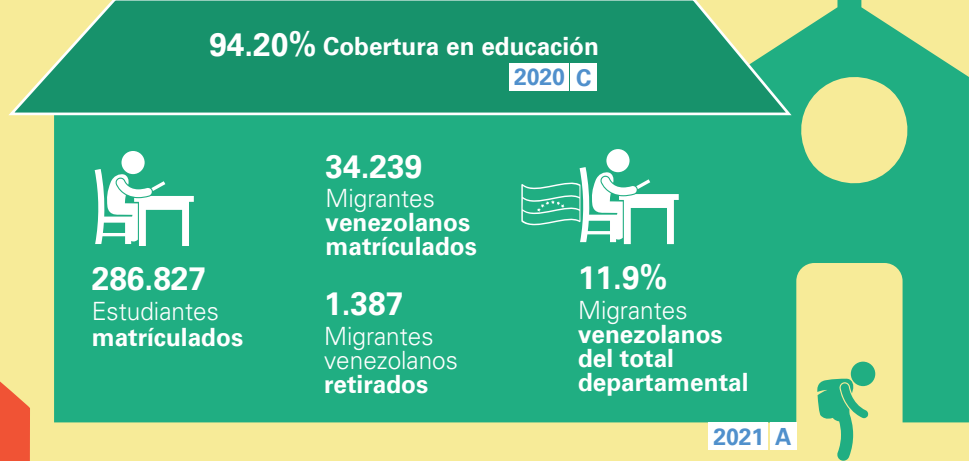
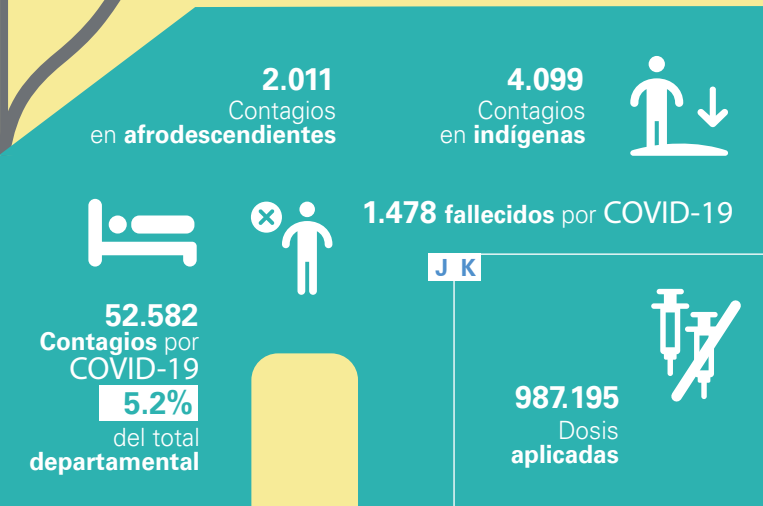

10.8% Hogares con conexión a internet

104.729 Atención Primera infancia

RIESGOS



El 73.9% de casos de violencia sexual se producen contra menores de edad y el 90% del total de los casos contra mujeres.



106.749 personas migrantes venezolanas, se encuentran en el departamento y representan el 5.8% del total nacional.



1.311 reportes de desnutrición en menores de 5 años con mortalidad en 41 casos.



750 casos de recién nacidos con bajo peso.

ESCENARIOS

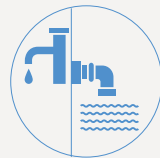

Existe una amplia brecha de acceso a servicio de acueducto y alcantarillado.



Los migrantes venezolanos, se encuentran principalmente en asentamientos informales, aumentando la demanda de servicios públicos y ocasionando mayores conexiones ilegales a los mismos.



Frente a la educación: condiciones precarias de acceso a clases virtuales, debido a los bajos niveles de conexión a internet.

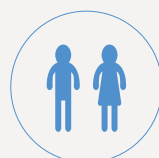

Alto número casos de desnutrición en menores de 5 años.

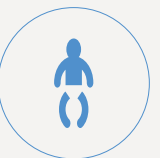

Alto número de casos de recién nacidos con bajo peso.