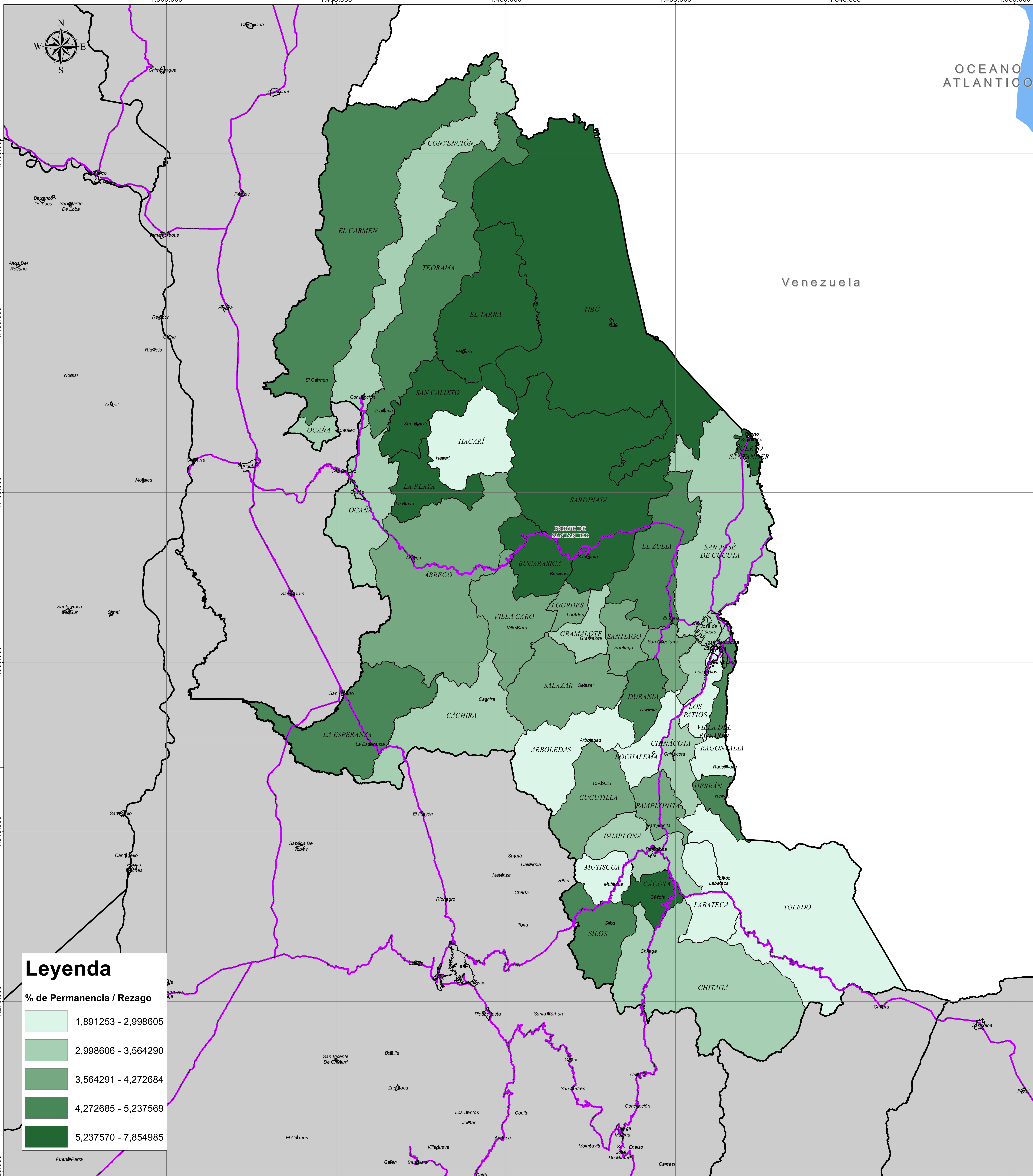

CONVENCIONES TEMÁTICAS

- Red Vial
- Limite Municipal
- Limite Departamental
- Limite Nacional
- Administrativo_R

FECHA DE ELABORACIÓN: 18/11/2021

Escala de impresión	Escala de trabajo
1 :450.000	1 = 5.000

0 2 4 8 12 16 20 24 28 32 36 40 44 Km

SISTEMA ESPACIAL DE REFERENCIA

Sistema de Coordenadas Proyectadas:
MAGNA Colombia Este
Proyección: Transverse Mercator
Falso Este: 1000000,0
Falso Norte: 1000000,0
Lonfitud de Origen: -77,07750792
Latitud de Origen 4,59620042
Sistema de Coordenadas Geográficas
GCS MAGNA
Datum: Magna

FUENTES DE INFORMACIÓN

Cartografía Base: IGAC, 2014 Escala 1:25.000
Veredas: DANE, 2018
Cartografía Temática: SISE (Validado) Instituciones Educativas (iMMAP), MEN (SIMAT, SNIES), 2021; Grupo de Trabajo, 2021

LOCALIZACIÓN GENERAL DEL PROYECTO

COLOMBIA	NORTE DE SANTANDER

Departamento de Norte de Santander
República de Colombia

PERMANENCIA Y REZAGO

NOMBRE DEL ARCHIVO: 21 Mapa de Permanencia y Rezago

No. MAPA 21